

Mit dem eID-Service können Sie sich bequem mit Ihrem PC/Mobiltelefon legitimieren – rund um die Uhr. Um diesen Service nutzen zu können, benötigen Sie nur einen gültigen Personalausweis mit Ausweis-PIN, einen Computer mit Internetverbindung und Ihr Mobiltelefon mit Netzempfang.

- 1** Zum eID Service gelangen Sie entweder über den Button „**Videolegitimation**“, der direkt nach dem Produktabschluss angezeigt wird, oder über den Button „**Online-Legitimation**“ im Service-Center unserer Internetseite www.kskmse.de.

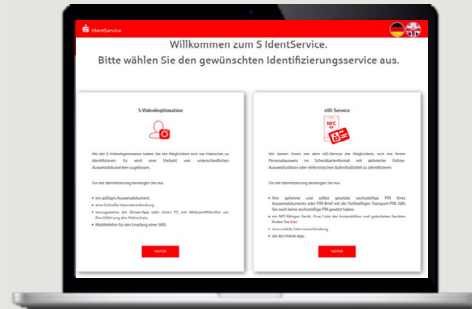

- 2** Sie werden zur Website von S IdentService weitergeleitet. Klicken Sie hier bei eID-Service auf „**Weiter**“.



- 3** Bestätigen Sie die Einwilligung mit „**Einwilligen**“.

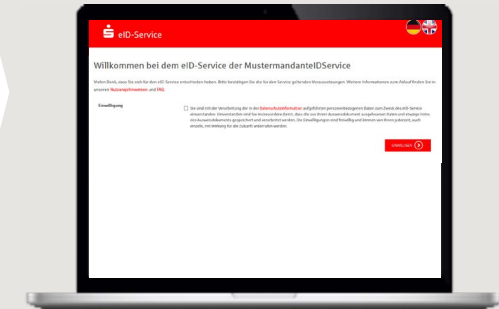

- 4** Ein QR-Code wird Ihnen angezeigt.

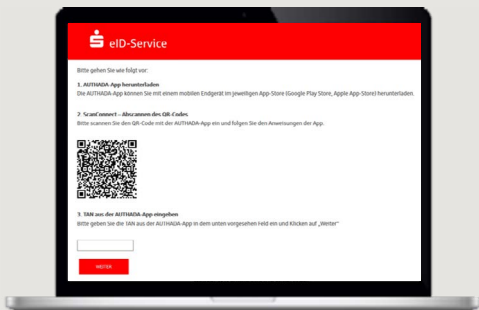

- 5** Laden Sie die AUTHADA-App auf Ihrem mobilen Endgerät im jeweiligen App-Store (Google Play Store, Apple App-Store) herunter und starten Sie die App. Scannen Sie im Anschluss den zuvor angezeigten QR-Code in der App ein.

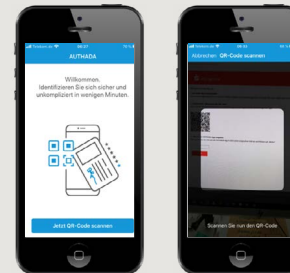

- 6** Geben Sie bitte Ihre Ausweis-PIN ein.



HABEN SIE NOCH FRAGEN ZUM ONLINE-BANKING?

Online-Banking-Support Privatkunden | Telefon 089 23801 2103

Weiterführende Informationen zum Online-Banking erhalten Sie unter:
www.kskmse.de/kurzanleitungen

DARÜBER HINAUS ERREICHEN SIE UNS UNTER:

www.kskmse.de/filialfinder

7 Im nächsten Schritt werden Ihre Ausweisdaten via NFC ausgelesen, dazu halten Sie Ihren Ausweis an Ihr Mobiltelefon und klicken Sie auf „**Lesevorgang starten**“.

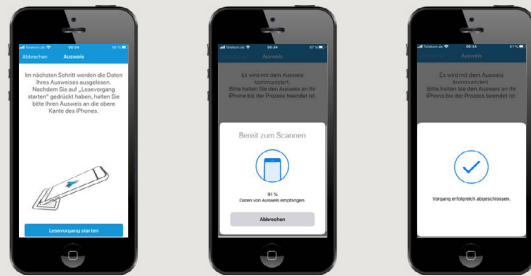

8 Folgen Sie den Anweisungen in der App. Klicken Sie auf „**Weiter**“ und fotografieren Sie erst die Ausweisrückseite und im Anschluss die Ausweisvorderseite. Am Ende des Vorgangs betätigen Sie den Pfeil-Button.

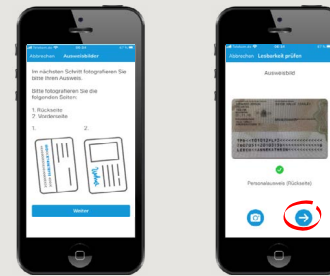

9 Es wird Ihnen eine TAN in der AUTHADA-App angezeigt.

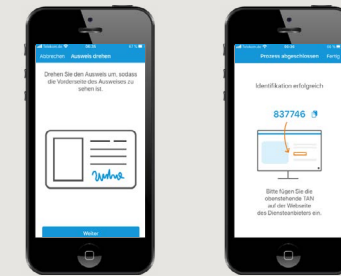

10 Wechseln Sie zurück auf die Webseite von eID-Service und geben Sie dort unter Punkt 3 die angezeigte TAN aus der AUTHADA-App zur Bestätigung Ihrer Identifizierung ein.

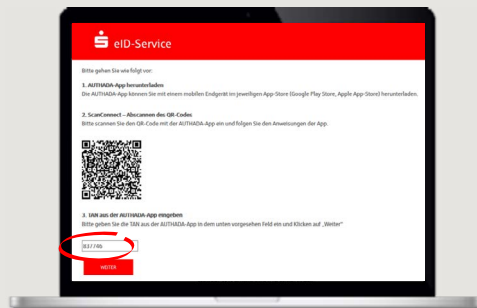

11 Überprüfen bzw. vervollständigen Sie die angegebenen Daten und klicken Sie auf „**Abschliessen**“. Ihre Daten werden übertragen.

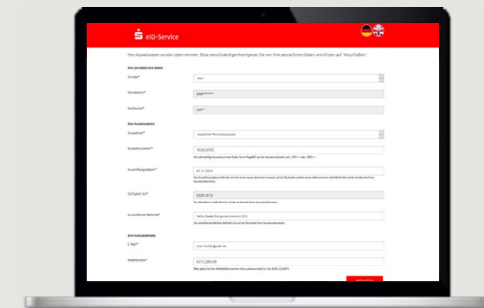

HABEN SIE NOCH FRAGEN ZUM ONLINE-BANKING?

Online-Banking-Support Privatkunden | Telefon 089 23801 2103

Weiterführende Informationen zum Online-Banking erhalten Sie unter:
www.kskmse.de/kurzanleitungen

DARÜBER HINAUS ERREICHEN SIE UNS UNTER:

www.kskmse.de/filialfinder