

App Sparkasse: Ersteinrichtung und Funktionen

Bitte halten Sie Ihre Online-Banking-Zugangsdaten bereit. Die nachfolgende Beschreibung gilt für das Betriebssystem iOS. Für andere mobile Betriebssysteme kann die Vorgehensweise leicht abweichen.

1 Laden Sie die **App Sparkasse** aus dem App Store auf Ihr Smartphone.

 **Sparkasse**
Alle Finanzen mobil im Griff
→ Kontenverwaltung
verschiedener Banken

Hinweis: Aktivieren Sie Push-Benachrichtigungen, um Nachrichten direkt in der App zu empfangen.

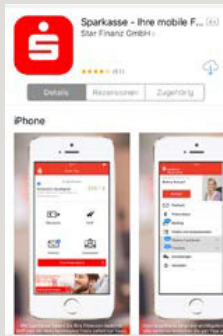

2 Für die Einrichtung der App müssen Sie zunächst ein persönliches Passwort festlegen und Ihre Bankleitzahl eingeben.

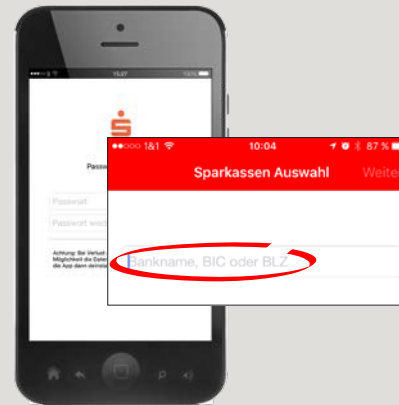

3 Bitte hinterlegen Sie jetzt noch Ihr Konto. Damit ist die Ersteinrichtung der App abgeschlossen.

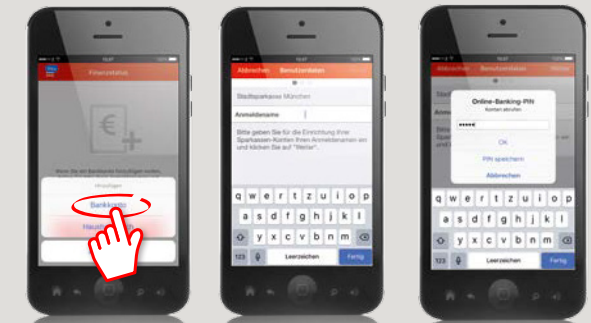

4 Jetzt sind alle Konten, die zu diesem Online-Banking-Vertrag gehören für die App freigeschaltet. Das Sicherungsverfahren wird automatisch übernommen.

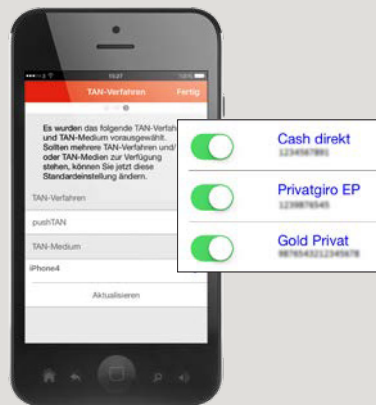

5 Nun erhalten Sie einen **Finanzstatus** zu Ihren Konten.

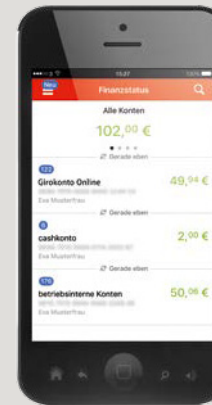

6 Im Menü finden Sie unter „**Banking**“ die Funktionen für den Zahlungsverkehr, S-Invest, Pre-paid-Handy aufladen, Klicksparen und Vorlagen verwalten.

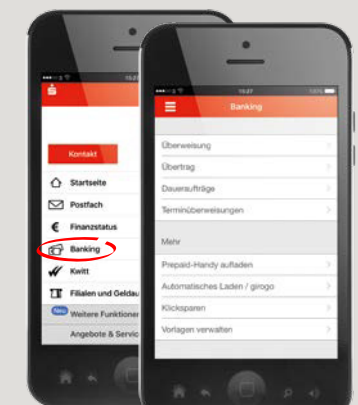

HABEN SIE NOCH FRAGEN ZUM ONLINE-BANKING?

Online-Banking-Support Privatkunden | Telefon 089 23801 2103

Weiterführende Informationen zum Online-Banking erhalten Sie unter:
www.kskmse.de/kurzanleitungen

DARÜBER HINAUS ERREICHEN SIE UNS UNTER:

www.kskmse.de/filialfinder

App Sparkasse: Ersteinrichtung und Funktionen

Bitte halten Sie Ihre Online-Banking-Zugangsdaten bereit. Die nachfolgende Beschreibung gilt für das Betriebssystem iOS. Für andere mobile Betriebssysteme kann die Vorgehensweise leicht abweichen.

7 Mit **Kwitt** können Sie einfach und sicher Geld senden oder anfordern. Sie brauchen nur die Handynummer des Empfängers.

So funktioniert's: Tippen Sie im Menü auf „**Kwitt**“. Suchen Sie aus Ihrer Kontaktliste die gewünschte Person aus. Tragen Sie den Betrag ein, den Sie senden oder anfordern möchten. Bis 30 Euro ohne TAN-Eingabe.



8 Unter „**Produkte & Informationen**“ finden Sie eine Übersicht unserer wichtigsten Produkte und aktuelle Informationen der Kreissparkasse.

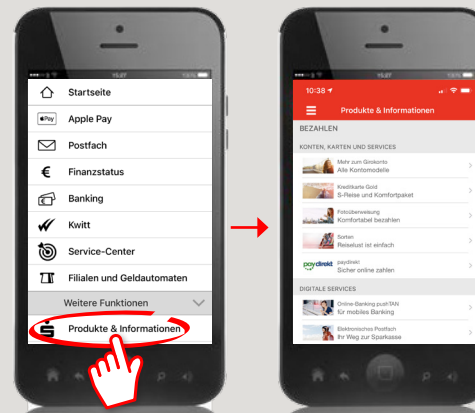

9 Im Menü finden Sie auch die Filial- und Geldautomaten-Suche und den Zugang zu Ihrem Postfach. Wenn Sie im Notfall eine Kartensperre veranlassen müssen, finden Sie in der Rubrik „**Weitere Funktionen**“ die richtige Telefonnummer.

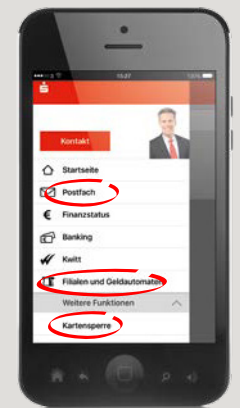

10 Im Menü der App sehen Sie das Bild Ihres persönlichen Kundenberaters. Nach Antippen erscheinen seine Kontaktdaten. So können Sie Ihren Berater bei Bedarf schnell und unkompliziert kontaktieren.

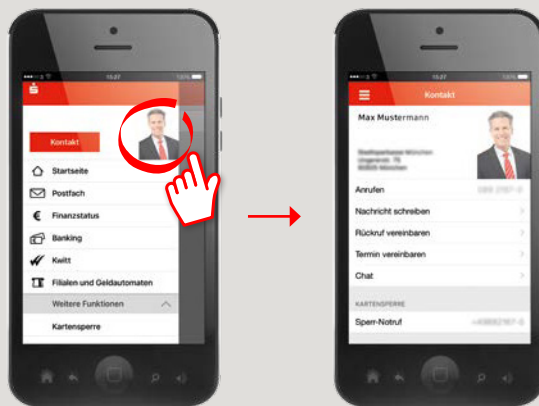

11 Außerdem finden Sie hier unseren Chat. Unsere Berater stehen Ihnen 7 Tage/24 h die Woche für allgemeine Anfragen zur Verfügung.“

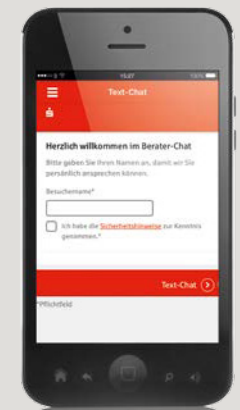

HABEN SIE NOCH FRAGEN ZUM ONLINE-BANKING?

Online-Banking-Support Privatkunden | Telefon 089 23801 2103

Weiterführende Informationen zum Online-Banking erhalten Sie unter:
www.kskmse.de/kurzanleitungen

DARÜBER HINAUS ERREICHEN SIE UNS UNTER:

www.kskmse.de/filialfinder